MANUAL PARA EMIÇÃO DE NOTA FISCAL

1 Passo: Acessar o sistema Sysmart

2 Passo: Dentro do sistema Sysmart, iremos acessar o Menu Cadastro – Cadastro (Cliente, Fornecedor...)

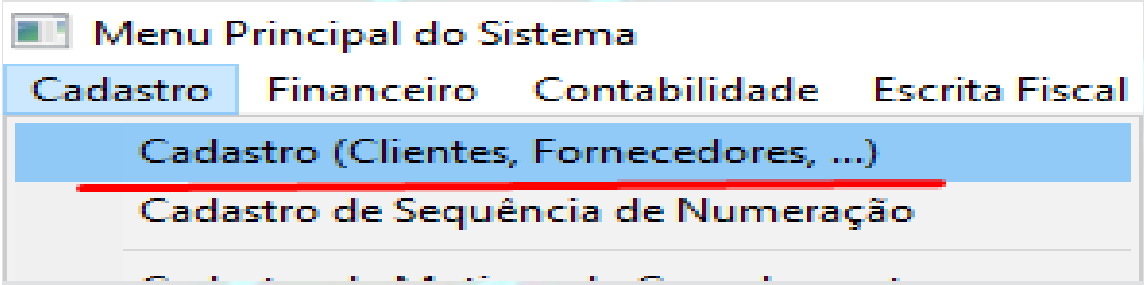

4 Passo: Agora precisamos verificar se o cliente, possui cadastro dentro do sistema, segue abaixo o print do ícone

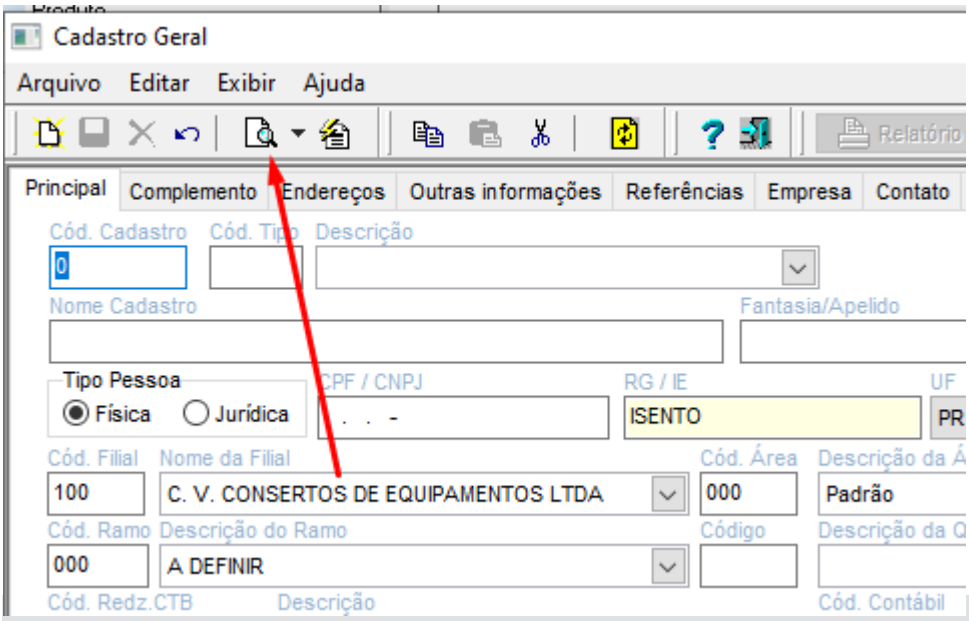

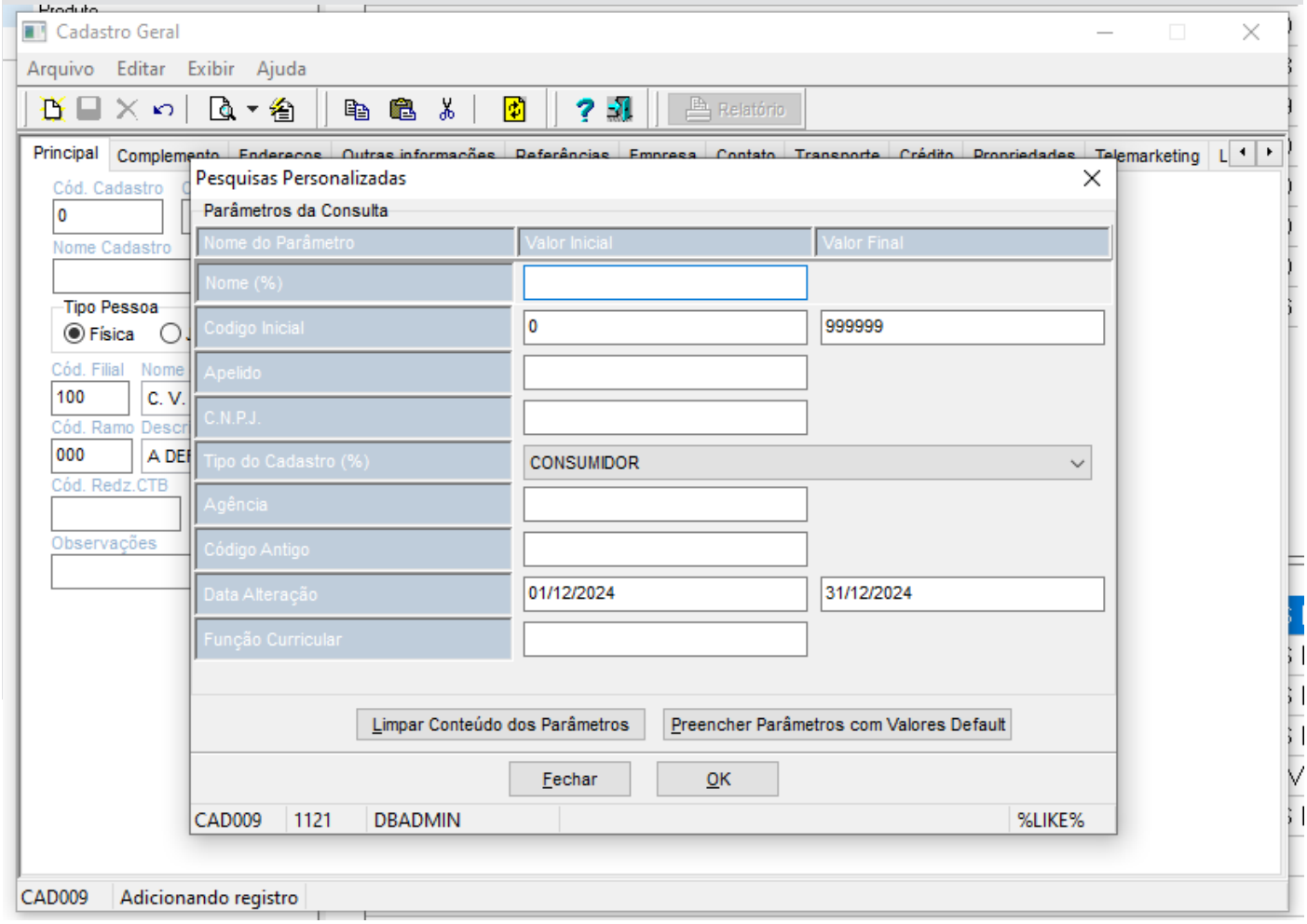

5 Passo: Após verificar se cliente possui cadastro, podemos acessar o movimento 545 - Nota Fiscal de Saída Eletrônica - Faturamento

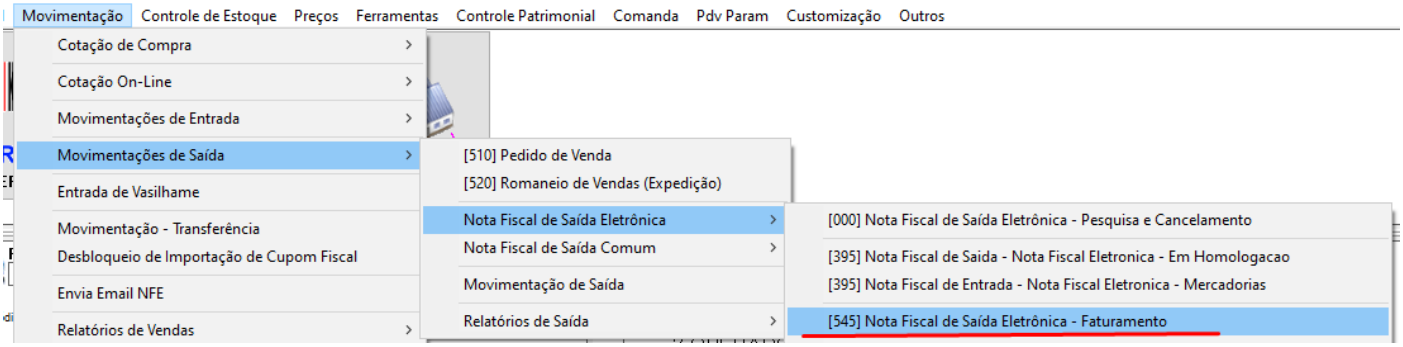

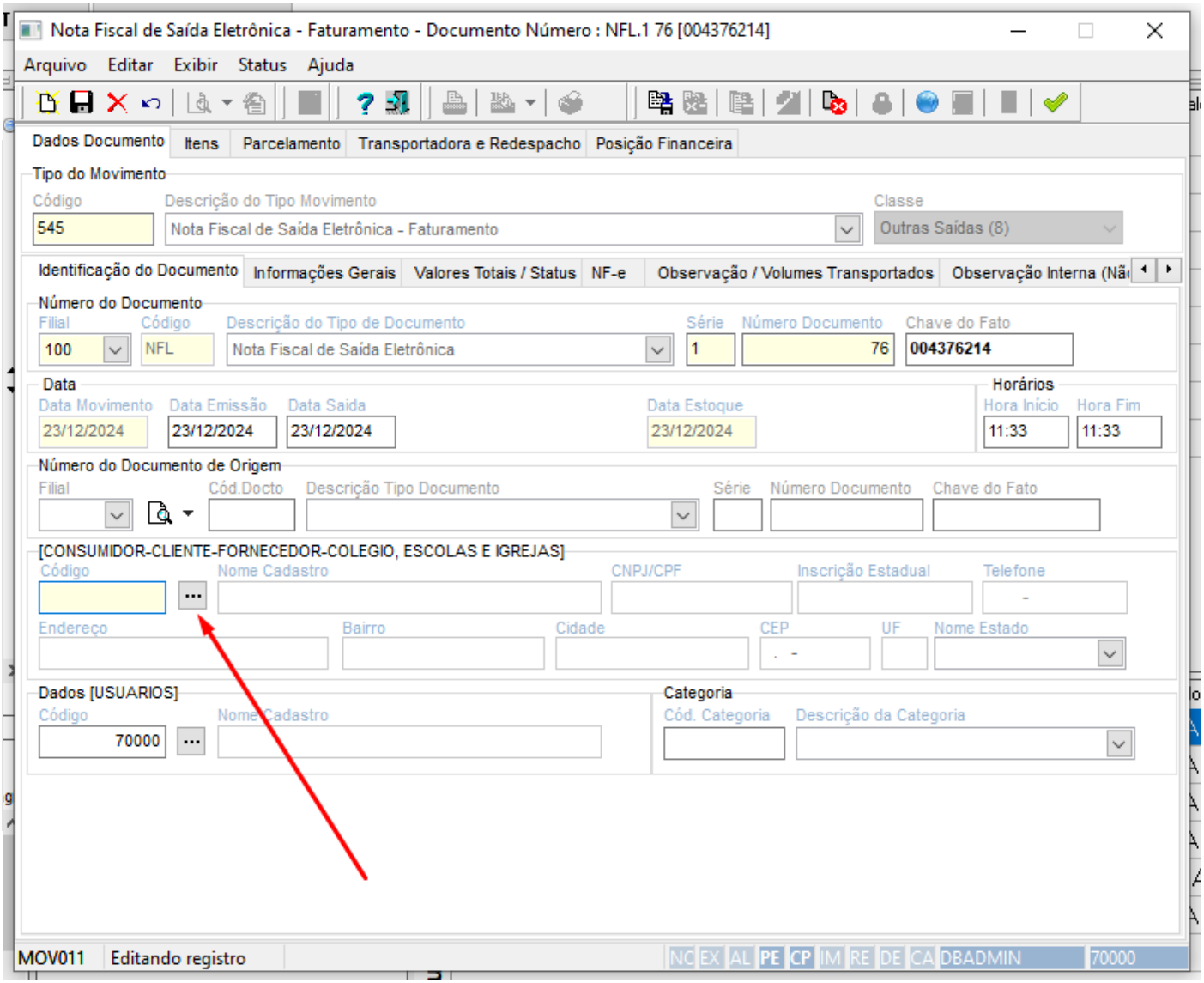

Informe o código do cliente ou clique no ícone de três pontos para realizar a pesquisa.

7º Passo: Após inserir o cliente clicar na Aba itens

8º Passo: Inserir os itens. Informe o código do produto ou clique no ícone de três pontos para realizar a pesquisa.

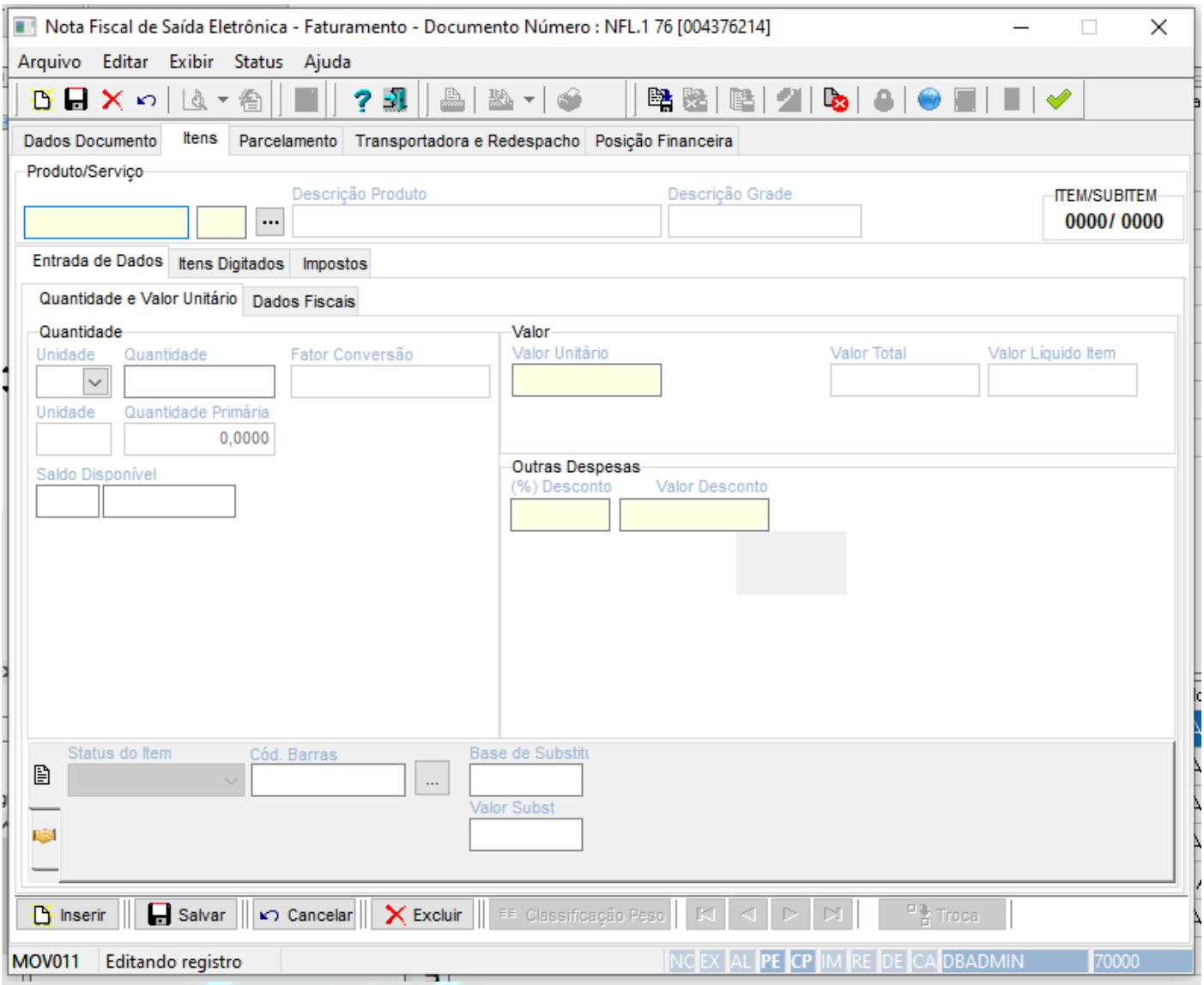

9º Passo: Selecione o período de apuração e configure o indicador de atividade, conforme mostrado na imagem abaixo. Defina também o local onde o arquivo gerado será salvo.

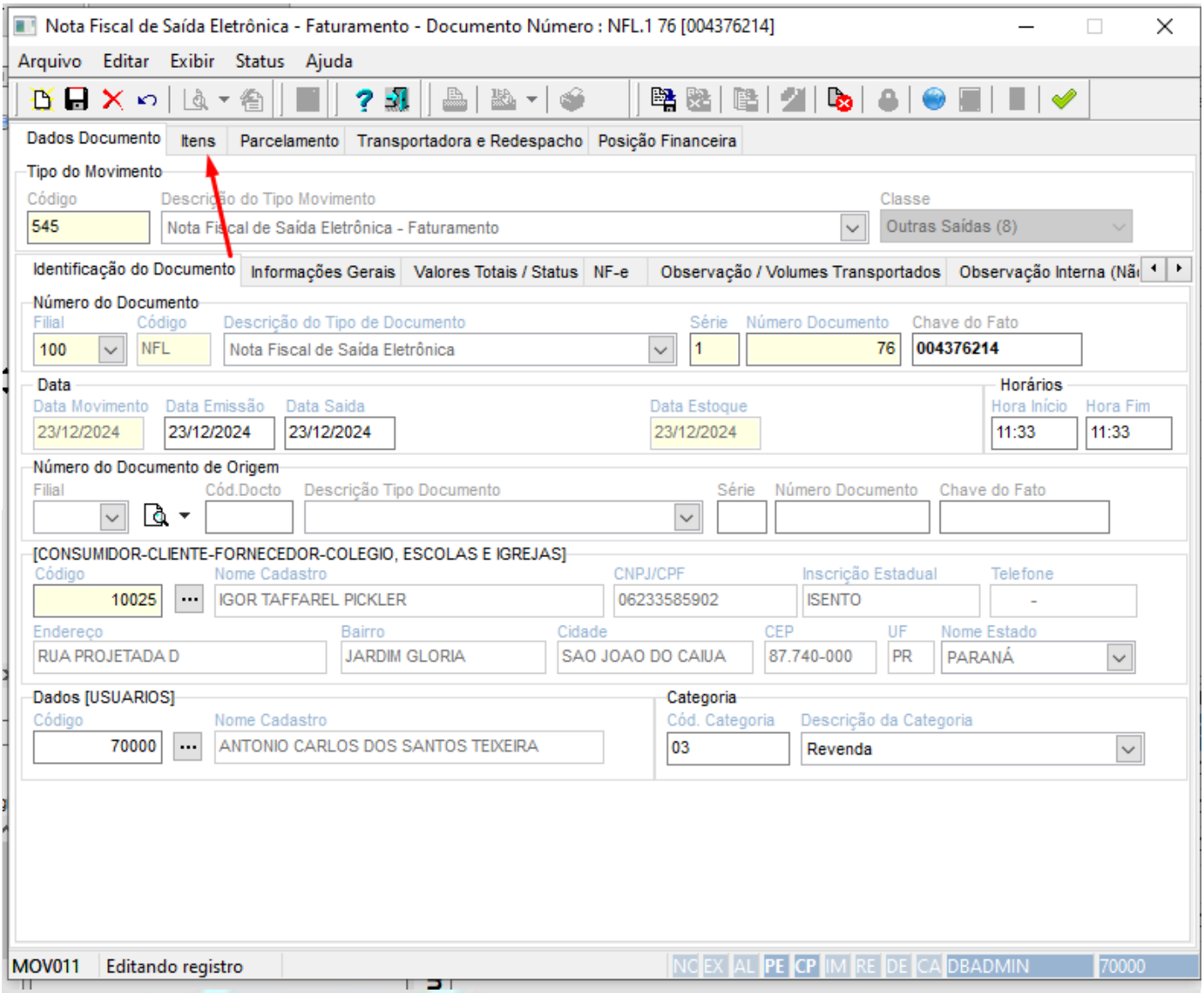

10º Passo: Caso deseja informa, alguma informação complementares na nota

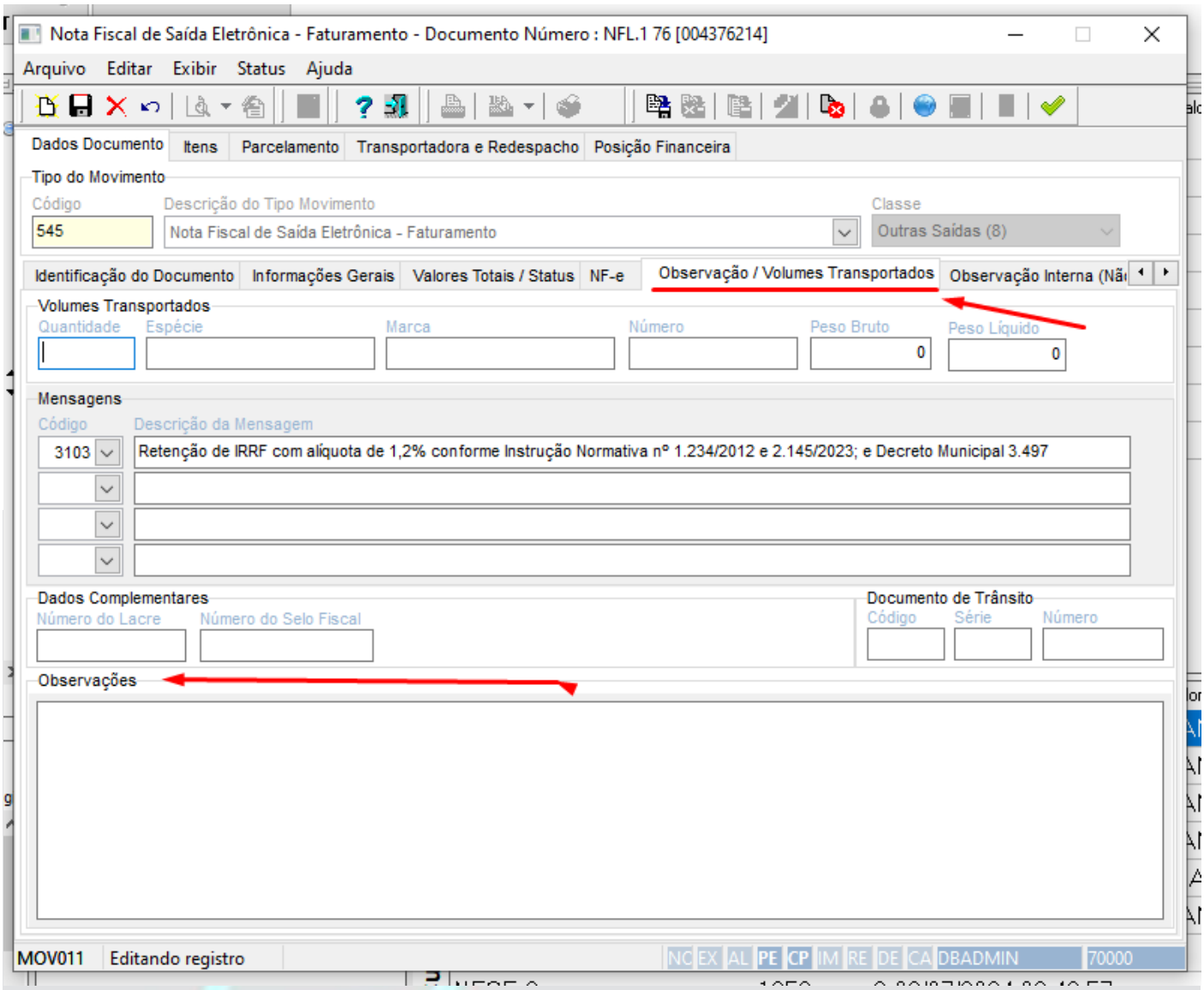

11º Passo: Após inserir todos os produtos conferi o valor total da nota na Aba itens Digitado

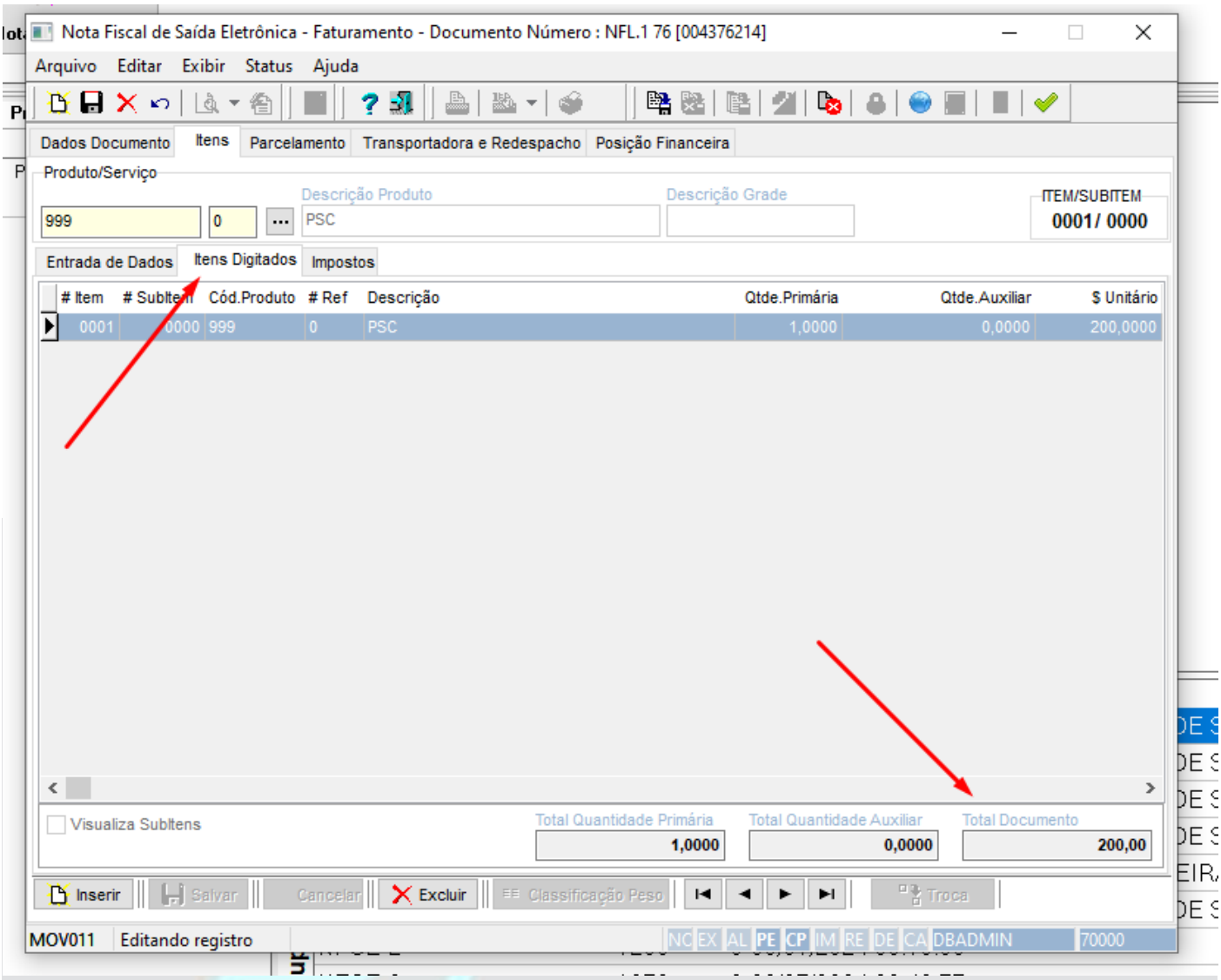

12º Passo: Podemos transmitir a nota fiscal

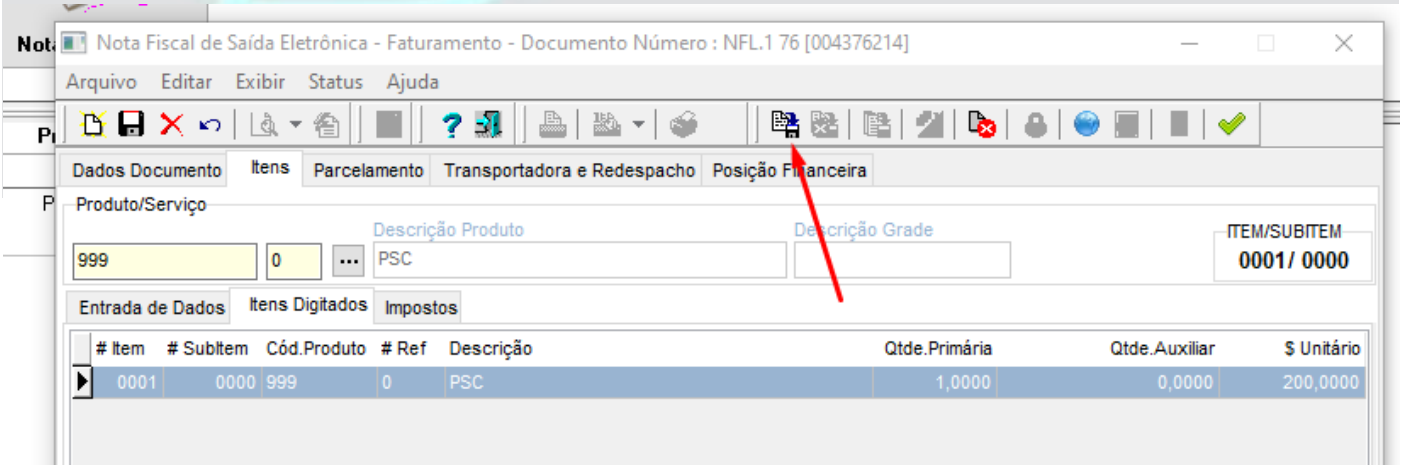

Nota Fiscal de Saída Eletrônica - Faturamento - Documento Número : NFL.1 76 [004376214]

Arquivo Editar Exibir Status Ajuda

Dados Documento | Itens | Parcelamento | Transportadora e Redespacho | Posição Financeira

Produto/Serviço

999 | 0 | Descrição Produto: PSC | Descrição Grade:

ITEM/SUBITEM 0001/ 0000

Entrada de Dados | Itens Digitados | Impostos

# Item	# SubItem	Cód.Produto	# Ref	Descrição	Qtde.Primária	Qtde.Auxiliar	$ Unitário
0001	0000	999	0	PSC	1,0000	0,0000	200,0000

Enviando NF-e

Servico em Operacao

Chave de Fato: 004376214

100.NFL-1-76

Hora: 11:43:19

Chave de Acesso: 41-2412-41.750.579/0001-97-55-001-000.000.076-125.465.126-7

Tipo de Emissão: Normal

Verificar status do serviço (WS)

Enviar | Fechar

AMBIENTE HOMOLOGAÇÃO

Visualiza SubItens

Total Quantidade Primária: 1,0000 | Total Quantidade Auxiliar: 0,0000 | Total Documento: 200,00

Inserir | Salvar | Cancelar | Excluir | Classificação Peso | Troca

MOV011 | Não Modificado | NC EX AL PE CP IM RE DE CA | DBADMIN | 70000

Nota Fiscal de Saída Eletrônica - Faturamento - Documento Número : NFL.1 76 [004376214]

Arquivo Editar Exibir Status Ajuda

Dados Documento | Itens | Parcelamento | Transportadora e Redespacho | Posição Financeira

Produto/Serviço

		Descrição Produto	Descrição Grade	ITEM/SUBITEM
999	0	PSC		0001/ 0000

Entrada de Dados | Itens Digitados | Impostos

# Item	# SubItem	Cód.Produto	# Ref	Descrição	Qtde.Primária	Qtde.Auxiliar	$ Unitário
0001	0000	999	0	PSC	1,0000	0,0000	200,0000

Impressão de Documentos - Documento Número : 100.NFL-1-76 [004376214]

Documentos Disponíveis

Documento 1

DANFE

Documento 2

Documento 3

Boleto Bancário

Operações

Imprimir Selecionado

Visualizar Selecionado

Imprimir Todos

Envio de NFe / Email

Sair

Imprimindo em

Visualiza S

Documento

1,0000 | 0,0000 | 200,00

Inserir | Salvar | Cancelar | Excluir | Classificação Peso | Troca

MOV011 Não Modificado NC EX AL PE CP IM RE DE CA DBADMIN 70000

Print Preview

IMPRIMIR

EXPORTA EM PDF

DANFE

1-SAÍDA
2-ENTRADA

N° 000.000.076
SÉRIE 1

C.V. CONSERTOS DE EQUIPAMENTOS LTDA
AV SENADOR SOUZA NAVES, 1595
MARINGÁ-PR 87.050-020 (0442)103-3500

VENDA MERC. ADQ. REC. TERC

23/12/2024 11:44:09

DESTINATÁRIO REMETENTE

23/12/2024

87.740-000

23/12/2024
11:33

ISENTO

CÁLCULO DO IMPOSTO

TRANSPORTADOR/ VOLUMES TRANSPORTADOS

DADOS DO PRODUTO/SERVIÇO

CÓDIGO	DESCRIÇÃO DO PRODUTO/SERVIÇO	NCM/SH	CST	CFOP	UN	QUANTIDADE	V.UNITÁRIO	V.TOTAL	BC ICMS	V.ICMS	V.IPI
999	PSC	38112150	040	5102	UN	1,00	200,00	200,00	0,00	0,00	0

DOCUMENTO - SEM VALOR FISCAL